శుక్రవారం 20 జూన్ 2025

తెలంగాణ గీతం

తెలుగు దినపత్రిక

సంపుటి : 01 • సంచిక : 71 • పేజీలు : 4 • వెల రూ. 4/-

రంగారెడ్డి, నల్గొండ,ఖమ్మం, మెదక్, యాదాద్రిభువనగిరి,సూర్యాపేట,వరంగల్, నాగర్ కర్నూల్, హైదరాబాద్,వికారాబాద్, మహబూబ్నగర్, జనగాం, ములుగు,

విలేకరులు కావలెను

రిపోర్టర్లు కావలెను తెలంగాణలో తెలంగాణ గీతం తెలుగు దినపత్రిక కోసం జిల్లా స్టాఫ్ రిపోర్టర్లు మరియు నియోజకవర్గ మరియు మండలాల వారీగా రిపోర్టర్స్ కావలెను సంప్రదించవలసిన ఫోన్ నెంబర్

8985188834

కలహాల కమలం?

- ముందుకు సాగని కార్యాచరణ
- అధికార పీఠాన్ని దక్కించుకోవడమే టార్గెట్‌గా అడుగులు వేస్తున్న కమలదళం వ్యూహాలు అంతగా వర్కౌట్ అవ్వడం లేదా?
- కొత్త కొత్త కార్యక్రమాలతో ప్రజల్లోకి వెళ్లాలన్న ఆలోచనలు..
- కార్యరూపం దాల్చడంలో ఎదురు దెబ్బలు తగులుతున్నాయా?
- అందుకే ఇప్పుడు కాషాయ నేతలు సరికొత్త స్ట్రాటజీతో ప్రజల ముందుకు వస్తున్నారా?

హైదరాబాద్

తెలంగాణలో అధికార పీఠాన్ని దక్కించుకోవడమే టార్గెట్‌గా అడుగులు వేస్తున్న కమలదళం వ్యూహాలు అంతగా వర్కౌట్ అవ్వడం లేదా? కొత్త కొత్త కార్యక్రమాలతో ప్రజల్లోకి వెళ్లాలన్న ఆలోచనలు.. కార్యరూపం దాల్చడంలో ఎదురు దెబ్బలు తగులుతున్నాయా? అందుకే ఇప్పుడు కాషాయ నేతలు సరికొత్త స్ట్రాటజీతో ప్రజల ముందుకు వస్తున్నారా? అసలు తెలంగాణ బీజేపీలో ఏం జరుగుతుందో చూద్దాం. ప్రతి రోజు ప్రజలకు అందుబాటులో ఒక ప్రజా ప్రతినిధి. పులిని చూసి ఇంకేదో వాత పెట్టుకున్నట్టు ఉంది ప్రస్తుత బీజేపీ వ్యవహారం.. బీజేపీ భరోసా పేరుతో ప్రజలకు అండగా నిలవాలని.. ప్రజల నుంచి వారి సమస్యలపై ఫిర్యాదులు తీసుకోవడం మొదలుపెట్టింది. రాష్ట్ర ప్రధాన కార్యాలయంలో ప్రతి రోజు ఒక ప్రజా ప్రతినిధి ప్రజలకు అందుబాటులో ఉంటూ.. ప్రజల నుంచి ఫిర్యాదులు సేకరించడం ప్రారంభించారు. దీనికి తగ్గట్టుగానే ఆ పార్టీ ఎంపీలు, ఎమ్మెల్యేలు, ఎమ్మెల్సీలు ప్రజలకు అందుబాటులో ఉంటున్నారు. ఉదయనీ 11 గంటల నుంచి మధ్యాహ్నం 1 గంట వరకు పార్టీ కార్యాలయంలో - మిగతా3లో

15 రోజుల్లోగా ఓటర్ ఐడీ కార్డుల డెలివరీ

- కార్డు(ఎపిక్)ను ఓటర్లకు చేరవేసే విషయంలో ఎన్నికల సంఘం కీలక నిర్ణయం
- ప్రస్తుతం ఈ కార్డుల డెలివరీకి నెల రోజులకుపైగా సమయం
- నూతన ప్రామాణిక నియమావళిని ఎన్నికల సంఘం రూపొందించింది.

బనకచర్లను అడ్డుకోండి

- తెలంగాణ ప్రయోజనాలకు విరుద్ధంగా ప్రాజెక్టు ప్రతిపాదన
- జీడబ్ల్యూడీటీ, రాష్ట్ర పునర్విభజన చట్టం ఉల్లంఘనలకు పాల్పడుతున్న ఆంధ్రప్రదేశ్
- గోదావరిలో 1000, కృష్ణాలో 500 టీఎంసీల జలాల వినియోగానికి బ్లాంకెట్ ఎన్వోసీ ఇవ్వండి
- తొలి నుంచి కూడా గోదావరి - బనకచర్ల ప్రాజెక్ట్‌ను తెలంగాణ ప్రభుత్వం వ్యతిరేకిస్తూ వస్తోంది
- బనకచర్ల ప్రాజెక్ట్ నిర్మాణం జరిగితే తెలంగాణకు తీవ్ర అన్యాయం జరుగుతుంది
- కేంద్రమంత్రి సీఆర్ పాటిల్‌ను కలిసిన సీఎం రేవంత్

న్యూఢిల్లీ

ఢిల్లీ కేంద్ర జలశక్తి మంత్రి సీఆర్ పాటిల్‌తో తెలంగాణ ముఖ్యమంత్రి సీఎం రేవంత్ రెడ్డి నీటి పారుదల శాఖ మంత్రి ఉత్తమ్ కుమార్ రెడ్డి గురువారం భేటీ అయ్యారు. గోదావరి బనకచర్ల అనుసంధాన ప్రాజెక్ట్‌పై ఫిర్యాదు చేయనున్నారు. బనకచర్ల విషయంలో ఏపీ ప్రభుత్వం ముందుకు వెళ్లకుండా కట్టడి చేయాలని అని కోరనున్నారు. గోదావరి - బనకచర్ల లింకు ప్రాజెక్టుకు సంబంధించిన ఫీజుబులిటీ రిపోర్టును తక్షణమే తిరస్కరించాల్సిందిగా కేంద్ర మంత్రికి మంత్రి ఉత్తమ్ లేఖ రాసిన విషయం తెలిసిందే. ఈ క్రమంలో డీటెయిల్ ప్రాజెక్ట్ రిపోర్ట్ అడ్డుకోవడంతో పాటు ప్రాజెక్టుకు సంబంధించిన టెండర్లు నిలువరించాలని కేంద్రానికి తెలంగాణ సీఎం, మంత్రి ఉత్తమ్ విజ్ఞప్తి చేయనున్నారు. ఈ సమావేశానికి తెలంగాణ అధికారులు, ఎంపీలు మల్లు రవి, రఘువీర్ రెడ్డి హాజరయ్యారు. తెలంగాణ రాష్ట్ర ప్రయోజనాలకు విరుద్ధంగా - మిగతా3లో

నీళ్ల విషయంలో రేవంత్‌రెడ్డికి బాధ్యతలేదు

- తెలంగాణకు ద్రోహం చేస్తోన్న రేవంత్‌రెడ్డిని ఏం చేసినా తప్పు లేదు
- తెలంగాణకు నీళ్ల విషయంలో రేవంత్‌రెడ్డిది బాధ్యతారాహిత్యమే
- రేవంత్‌రెడ్డి లెక్క తాము అడ్డదారిలో రాలేదు.. ఉద్యమం నుంచి వచ్చిన వాళ్లం
- మాజీ మంత్రి, సిద్దిపేట ఎమ్మెల్యే తన్నీరు హరీష్‌రావు సంచలన వ్యాఖ్యలు

హైదరాబాద్

తెలంగాణ ముఖ్యమంత్రి రేవంత్‌రెడ్డిపై మాజీ మంత్రి, సిద్దిపేట ఎమ్మెల్యే తన్నీరు హరీష్‌రావు సంచలన వ్యాఖ్యలు చేశారు. తెలంగాణకు ద్రోహం చేస్తోన్న రేవంత్‌రెడ్డిని ఏం చేసినా తప్పు లేదని అన్నారు. తెలంగాణకు నీళ్ల - మిగతా3లో

ఇంగ్లీషులో మాట్లాడేవారు సిగ్గుపడే రోజులు వస్తాయి

- కేంద్ర మంత్రి అమిత్ షా కీలక వ్యాఖ్యలు
- అటువంటి సమాజం ఏర్పడే రోజులు ఎంతో దూరంలో లేవు
- మన దేశ భాషలే మన సంస్కృతికి రత్నాలు
- మన భాషలే లేకుంటే మనం నిజమైన భారతీయులుగా ఉండలేం.

అమెరికా వీసా ఓ 'ప్రివిలేజీ' మాత్రమే.. 'హక్కు' కాదు

- ఎవరైనా చట్టాన్ని ఉల్లంఘిస్తే ఆ వీసాను రద్దు చేసే అవకాశం
- భారత్‌లోని అమెరికా రాయబార కార్యాలయం స్పష్టం చేసింది.
- స్టూడెంట్ లేదా పర్యటక వీసాపై వెళ్లేవారు మాదకద్రవ్యాలు తీసుకోవడం లేదా అమెరికా చట్టాలను ఉల్లంఘిస్తే భవిష్యత్తులో అమెరికా వీసాకు అనర్హులవుతారు

రాహుల్ ఒత్తిడితోనే కేంద్రం కులగణనకు అంగీకరించింది

- రాబోయే తరానికి కాంగ్రెస్ అగ్రనేత రాహుల్‌గాంధీ దిక్సూచి
- రాహుల్‌గాంధీ ఆలోచన మేరకే కామారెడ్డి డిక్లరేషన్ ప్రకారం తెలంగాణలో సీఎం రేవంత్‌రెడ్డి సర్కారు కులగణన చేసింది
- మంత్రి పొన్నం ప్రభాకర్

ఐటీ ఉద్యోగుల నెత్తిన మరో పిడుగు?!

- త్వరలో ఐటీ రంగంలో పనిగంటలు పెరుగుతున్నట్లు తెలుస్తోంది
- ఆ దిశగా సిలికాన్ వ్యాలీ ఆఫ్ ఇండియా బెంగళూరులో తొలి అడుగు
- ఐటీ సెక్టార్‌లో పని గంటలను పెంచే యోచనలో కర్ణాటక ప్రభుత్వం?

సాగు యోగ్యమైన భూములన్నింటికీ రైతు భరోసా

- ఐదు ఎకరాల వరకు ఉన్న 4.43లక్షల వేల మందికి రైతుభరోసా నిధులు జమ
- రాష్ట్రవ్యాప్తంగా 19.82 లక్షల ఎకరాలకు రూ.1,189.43 కోట్లు జమ
- ఎకరాలతో సంబంధం లేకుండా సాగు యోగ్యమైన అన్ని భూములకు రైతు భరోసా సాయం
- వ్యవసాయ శాఖ మంత్రి తుమ్మల నాగేశ్వరరావు

హైదరాబాద్

అన్నదాతల ఖాతాల్లో రైతుభరోసా నిధుల జమ కొనసాగుతోంది. ఇవాళ ఐదు ఎకరాల వరకు ఉన్న 4.43లక్షల వేల మందికి రైతుభరోసా నిధులు జమ చేసినట్లు వ్యవసాయ శాఖ మంత్రి తుమ్మల నాగేశ్వరరావు తెలిపారు. రాష్ట్రవ్యాప్తంగా 19.82 లక్షల ఎకరాలకు రూ. 1,189.43 కోట్లు ఇవాళ జమ చేసినట్లు చెప్పారు. తొమ్మిది రోజుల్లో అర్హులైన రైతులందరికీ రైతుభరోసా వేసే లక్ష్యంతో నిధులు విడుదల చేస్తున్నట్లు మంత్రి పేర్కొన్నారు. ఇప్పటి వరకు 62 లక్షల 47వేల మంది రైతులకు ఒక కోటి 6 లక్షల ఎకరాలకు - మిగతా3లో

ఆగస్టు 15 నుంచి ఫాస్టాగ్ వన్ ఇయర్

ముంబై : భారత ప్రభుత్వం ఫాస్టాగ్ ఇయర్ పాస్ అనే కొత్త విధానం తీసుకొచ్చింది. రూ. 3,000పెట్టి ఈ పాస్ కొనుగోలు చేయాల్సి ఉంటుంది. నేషనల్ హైవేలపై ఉన్న రద్దీని తగ్గించేందుకు ఈ విధానం తీసుకొచ్చినట్టు కేంద్రం చెబుతోంది. అంతే కాకుండా ఒకేసారి ఏడాదికి పాస్ తీసుకుంటే వాహనదారుడికి కూడా లాభం ఉంటుందని పేర్కొంటోంది. ఈ కొత్త విధానం 15 ఆగస్టు 2025 నుంచి అమల్లోకి రానుంది. ఫాస్టాగ్ ఇయర్ పాస్ అనేది ప్రైవేట్ వాహనాల కోసం రూపొందించిన విధానం. జాతీయ రహదారులపై ఉన్న టోల్‌గేట్‌ల వద్ద ఉన్న రద్దీ, ఇతర సమస్యలు తగ్గించేందుకు రూపొందించిన ప్రక్రియ. ఒకసారి రూ. 3,000తో రీఛార్జ్ చేస్తే ఒక సంవత్సరం పాటు వాడుకోవచ్చు. లేదా 200 సార్లు ప్రయాణాల చేసేందుకు కూడా వాడుకోవచ్చు. ఏది ముందు అవుతుందో దాన్ని పరిగణలోకి తీసుకుంటారు. ఈ ఇయర్ పాస్ తీసుకోవడంతో రోజు వారి పాస్ చెల్లింపులు పూర్తిగా తగ్గిపపోతాయి. అలాంటి వాహనాల కోసం ప్రత్యేకంగా రూట్ క్లియరెన్స్ ఉంటుంది. ఎలాంటి రద్దీ లేకుండా టోల్ స్టేషన్‌ల వద్ద ట్రాఫిక్‌లో ఇరుక్కోకుండా వెళ్లిపోవచ్చు. రహదారిపై రాకపోకలు సులభతరం అవుతుందనే ఉద్దేశంతోనే ఈ పథకాన్ని తీసుకొచ్చినట్టు రోడ్డు రవాణా, రహదారుల మంత్రి నితిన్ గడ్కరీ ప్రకటించారు. ఈ ప్రక్రియతో జాతీయ రహదారులపై ప్రయాణం మరింత వేగవంతా సులభతరం అవుతుదని అభిప్రాయపడ్డారు. ఫాస్టాగ్ ఇయర్ పాస్ 15 ఆగస్టు 2025 నుంచి దేశవ్యాప్తంగా అమలులోకి వస్తుంది. రాజ్‌మార్గ్ యాత్ర యాప్ లేదా జాతీయ రహదారి అథారిటీ ఆఫ్ ఇండియా , రోడ్డు రవాణా అండ్ రహదారుల శాఖ అధికారిక వెబ్‌సైట్‌ల ద్వారా ఈ వార్షిక పాస్ కొనుగోలు చేయవచ్చు. ఈ పాస్‌ను కొనేందుకు మీకు ఫాస్టాగ్ ఖాతా, వెహికల్ రిజిస్ట్రేషన్ నెంబర్, ఆన్‌లైన్ వెరిఫికేషన్ అవసరం అవుతాయి. కొనుగోలు ప్రక్రియ చాలా సులభంగా ఉంటుంది. యాప్‌లో లేదా వెబ్‌సైట్‌లో ఒకసారి

లాగిన్ అయిన తర్వాత వాహనానికి సంబంధించిన వివరాలు ఎంటర్ చేయాల్సి ఉంటుంది. తర్వాత రూ. 3,000 చెల్లించాలి. ఆ తర్వాత మీ ఫాస్టాగ్‌కు ఈ పాస్ అటాచ్ అవుతుంది. ఈ పాస్ ఒక సంవత్సరం మాత్రమే పని చేస్తుంది. లేదా 200 ట్రిప్‌లు మాత్రమే చెల్లుబాటు అవుతుంది. ఈ రెండింటిలో ఏది ముందు అయితే దాన్నే పరిగణలోకి తీసుకుంటారు. ఒక ట్రిప్ అంటే ఒక టోల్ గేట్‌ను దాటడాన్ని ట్రిప్ అంటారు. ఉదాహరణకు హైదరాబాద్ నుంచి ఢిల్లీకి వెళ్లే మార్గంలో చాలా టోల్ గేట్‌లు ఉంటాయి. అందులో ఒక్కో టోల్‌గేట్ ప్రవేశం నుంచి ఎగ్జిట్ వరకు ఒకే ప్రయాణంగా లెక్కిస్తారు. అంటే ఎన్ని టోల్‌గేట్‌లు దాటితే అన్ని ట్రిప్‌లగా గుర్తిస్తారు. ఇలా 200 ప్రయాణాలు పూర్తైన తర్వాత మళ్లీ రూ. 3,000 చెల్లించి రీచార్జ్ చేసుకోవాల్సి ఉంటుంది. ఈ పాస్ జాతీయ రహదారుల మీద మాత్రమే పనిచేస్తుంది. రాష్ట్ర రహదారులు లేదా స్థానిక టోల్ గేట్‌ల వద్ద పని చేయదు. అక్కడ కచ్చితం గా టోల్ రుసుములు చెల్లించాలి. ఇది కార్లు, జీపులు, వ్యాన్ లు వంటి వ్యక్తిగత అవసరాల కోసం నిర్దేశించిన వాహనాలకు మాత్రమే చెల్లుబాటు అవుతుంది. ఈ పాస్ మాల్స్, విమానాశ్ర యాలు, లేదా పార్కింగ్ స్థలాల్లో పనిచేయదు. హైదరాబాద్ అవుటర్ రింగ్‌రోడ్డుపై కూడా టోల్ స్టేషన్‌లు ఉన్నాయి. అక్కడ మాత్రం ఈ ఇయర్ టోల్ పాస్ పని చేయదు. అక్కడ మీరు ఎప్పటికప్పుడు చెల్లింపులు చేసుకోవాల్సి ఉంటుంది. రోజూ జాతీయ రహదారిపై ప్రయాణించే వారికి ఎక్కువ ఉపయోగపడుతుంది. ఢిల్లీ, ముంబై, చెన్నై, హైదరాబాద్, వైజాగ్, విజయవాడ వంటి పెద్ద నగరాల మధ్య ఎక్కువ సార్లు తిరిగే వాళ్లకు యూజ్ అవుతుంది.

ఐటీ ఉద్యోగుల నెత్తిన మరో పిడుగు?!

మీరు ఐటీ ఉద్యోగులా?. అయితే మీ నెత్తిన మరో గుదిబండ పడబోతోంది!. త్వరలో ఐటీ రంగంలో పనిగంటలు పెరుగుతున్నట్లు తెలుస్తోంది. ఆ దిశగా సిలికాన్ వ్యాలీ ఆఫ్ ఇండియా బెంగళూరులో తొలి అడుగు పడబోతోంది. ఐటీ సెక్టార్‌లో పని గంటలను పెంచే యోచనలో కర్ణాటక ప్రభుత్వం నిర్ణయం తీసుకుంటుందంటూ దక్కన్ హెరాల్డ్ ఓ కథనాన్ని ప్రముఖంగా ప్రచురించింది. ప్రస్తుతం కర్ణాటకలో సెక్షన్7,కర్ణాటక షాప్స్, కమర్షియల్ ఎస్టాబ్లిష్ మెంట్ యాక్ట్ 1961 ప్రకారం.. 9 పని గంటలు కొనసాగుతున్నాయి. పండగలు, పబ్బాలు వంటి కొన్ని ప్రత్యేక సందర్భాల్లో కనీసం సంవత్సరంలో ఏవైనా మూడు నెలల్లో ఉద్యోగులతో అదనంగా 10 గంటలు పనిచేయించుకోవచ్చు. ఈ పనిగంటలు 50 గంటలు మించకూడదు. కానీ కర్ణాటక ప్రభుత్వం తాజాగా కొత్త పనిగంటల ప్రతిపాదనలు తెరపైకి తెరపైకి తెచ్చినట్లు దక్కన్ హెరాల్డ్ హైలెట్ చేసింది. ఉద్యోగులు ఇకపై 10 పని గంటలు, అదనంగా 12 గంటలు పనిచేయించుకునే వీలు ఉంటుందా? అనే దిశగా ప్రభుత్వం కార్మికశాఖ, ఐటీ రంగ నిపుణులతో చర్చలు జరుపుతోంది. ఫలితంగా ప్రత్యేక సందర్భాలలో అదనంగా చేసే పనిగంటలు 50 నుంచి ఏకంగా 140 గంటలు చేరుకోనున్నాయి. కర్ణాటక కాంగ్రెస్ ప్రభుత్వ నిర్ణయంపై కార్మిక సంఘాలు నుంచి వ్యతిరేకత వ్యక్తమవుతుంది. పనిగంటల్ని పెంచి ఉద్యోగుల హక్కుల కాలరాజేసే ప్రయత్నం చేస్తోందని ఆరోపిస్తున్నాయి. పనిగంటలు పెంచడం వల్ల ఉద్యోగుల

తమ హక్కులపై ప్రతికూల ప్రభావంతో పాటు పర్సనల్ లైఫ్, ప్రొఫెషనల్ లైఫ్‌కు విఘాతం కలుగుతోందని అంటున్నారు. కర్ణాటకతో పాటు ఏపీలో కూటమి ప్రభుత్వంపై సైతం పనిగంటల్ని పెంచే ప్రతిపాదనలు తెరపైకి తెచ్చినట్లు సమాచారం. రాష్ట్రంలో వ్యాపారాన్ని సులభతరం చేయడంతో పాటు ఇన్వెస్టర్లను ఆకట్టుకునేలా తొమ్మిది పనిగంటల్ని పది పనిగంటలు చేసే దిశగా ప్రయత్నాలు ముమ్మరం చేస్తోంది. ఉద్యోగులకు, సంస్థలకు లబ్ధి చేకూరేలా కార్మిక చట్టాల్ని మార్చే యోచనలో ఉందని దక్కన్ హెరాల్డ్ తన కథనంలో ప్రస్తావించింది. అంతేకాదు పనిగంటలు పెంచి పనిచేసే ప్రాంతాల్లో రాత్రి వేళ పనిదినాల్లో మహిళలకు వెసులు బాటు కల్పించడంతో పాటు రవాణ, భద్రత, సెక్యూరిటీ, లైటింగ్ మెరుగుపరుచుకునే దిశగా చర్యలు తీసుకోనుందని వెల్లడించింది. పని గంటలను పొడిగించాలనే ప్రభుత్వ ప్రణాళికను కర్ణాటకలోని అనేక కార్మిక సంఘాలు వ్యతిరేకించాయి. బుధవారం, రాష్ట్ర కార్మిక శాఖ పరిశ్రమ, కార్మిక సంఘాల ప్రతినిధులతో ఒక సమావేశాన్ని నిర్వహించి చట్టానికి సాధ్యమయ్యే సవరణపై చర్చించింది. కర్ణాటక రాష్ట్ర ఐటీ/ఐటీఈఎస్ ఉద్యోగుల సంఘం (కేఐటీయూ) సమావేశంలో పాల్గొని ఈ ఆలోచనను స్పష్టంగా వ్యతిరేకించింది. కేఐటీయూ ఈ ప్రతిపాదనను సమతుల్యత, ఉద్యోగ భద్రతకు హాని ఆరోగ్యం, పని-జీవిత సమతుల్యత, ఉద్యోగ భద్రతకు హాని కలిగిస్తుందని పేర్కొంది. పనిగంటల విషయంలో ప్రభుత్వ ప్రతిపాదనల్ని టెక్నాలజీ రంగ ఉద్యోగులు వ్యతిరేకించాలని, వారికి అండగా నిలవాలని యూనియన్ విజ్ఞప్తి చేసింది. పనిగంటలు పెరిగితే భారీ ఎత్తున ఉద్యోగుల తొలగింపులు.. ఉద్యోగులపై ఒత్తిడి పెరుగుతుందనే అభిప్రాయాలు వ్యక్తమవుతున్నాయి.

కదలని 'ఇరాన్ నీడలు'.. ఒంటరిగా టెహ్రాన్

ఇంటర్నెట్‌డెస్క్: పశ్చిమాసియా రణరంగంలా మారింది. ఇజ్రాయెల్- ఇరాన్ పరస్పరం బాంబుల మోత మోగిస్తున్నాయి. ఇప్పటికే ఇరుదేశాల్లోని కీలక ప్రాంతాలు ధ్వంసమయ్యాయి. మరోవైపు తమతో అణుకార్యక్రమానికి ఒప్పందం కుదుర్చుకోవడం లేదన్న గుర్రుతో అగ్రరాజ్యం అమెరికా కూడా ఇరాన్‌పై కత్తులు నూరుతోంది. అదును చూసి దెబ్బ కొట్టేందుకు సిద్ధంగా ఉంది. ఈ క్రమంలో ఇరాన్ రాజకీయ నాయకత్వ మనుగడే ప్రశ్నార్థకంగా మారింది. ఇంత జరుగుతున్నా.. ఇన్నాళ్లూ ఇరాన్ పాలు పోసి పెంచిన హమాస్ హెజ్‌బొల్లా హూతీలు లాంటి ముసుగు సంస్థల జాడ ఏమాత్రం కనిపించడం లేదు. పెద్దన్నకు ఆపదొస్తే.. తమ్ముళ్లంతా ఎటు వెళ్లినట్లు? పశ్చిమాసియాలో ఓ బలమైన శక్తిగా ఎదిగిన ఇరాన్.. అనధికారిక సైన్యాన్ని పెద్ద ఎత్తున సమకూర్చుకుంది. పాలస్తీనాలో హమాస్, లెబనాన్‌లో హెజ్‌బొల్లా, యెమెన్‌లో హూతీలు, ఇరాక్‌లో కొన్ని ముసుగు సంస్థలను (ప్రాక్సీ దళాలు) ఏర్పాటు చేసి.. ప్రత్యక్షంగా, పరోక్షంగా వాటి అభివృద్ధికి దోహదపడింది. నేరుగా తాను యుద్ధరంగంలోకి దిగకుండా.. శత్రుదేశాలపై వీరిని ఉసిగొల్పేది. ఈ క్రమంలోనే ఇజ్రాయెల్ -హమాస్ యుద్ధం మొదలైంది. ఆ ఉగ్ర సంస్థకు సాయం చేసేందుకు హెజ్‌బొల్లా ముందుకురావడంతో ఆ యుద్ధం మరింత విస్తరించింది. ఇజ్రాయెల్ ప్రతాపానికి హమాస్, హెజ్‌బొల్లాలతో అగ్రనాయకత్వం తుడిచిపెట్టుకుపోయింది. ఆయా వర్గాల్లో అంతర్గత కుమ్ములాటలు కూడా మొదలైనట్లు తెలుస్తోంది. వారిని ఏకతాటి మీదకు తీసుకురావాల్సిన ఇరాన్‌లో ప్రస్తుతం అనిశ్చితి కొనసాగుతోంది. ఈ నేపథ్యంలో ఎవరికివారే యమునా తీరే అన్నట్లు వ్యవహరించడంతో 'ఇరాన్' ఒంటరి పోరాటం సాగించాల్సిన పరిస్థితి ఏర్పడింది.

చతికిల పడిన నమ్మినబంటు

హెజ్‌బొల్లా.. లెబనాన్‌లో అత్యంత శక్తివంతమైన షియా పారామిలటరీ గ్రూప్. ఇరాన్‌కు నమ్మిన బంటు. గతంలో ఇజ్రాయెల్ హమాస్‌పై దాడికి దిగిన సమయంలో.. 'పెద్దన్న' ఆదేశాలతో లెబనాన్ సరిహద్దులోని ఇజ్రాయెల్ ప్రాంతాలపై క్షిపణి దాడులకు దిగింది. అలాంటిది.. ఇరాన్‌కే ఆపద ముం

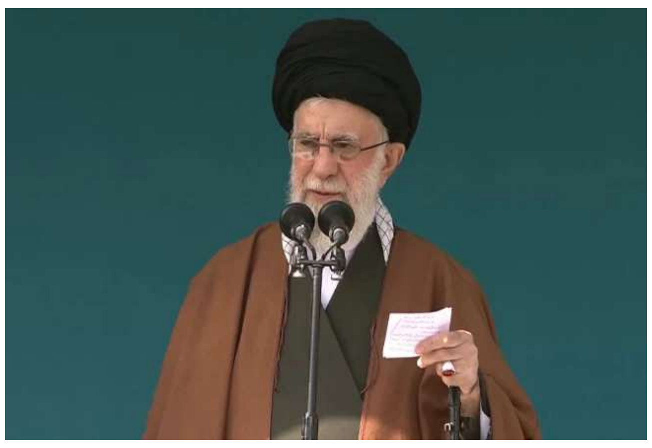

చుకొస్తున్న సమయంలో మాత్రం స్తబ్దుగా వ్యవహరిస్తోంది. అయితే, ఇజ్రాయెల్ దాడుల్లో ఇప్పటికే హెజ్‌బొల్లా తీవ్రంగా నష్టపోయినట్లు తెలుస్తోంది. అగ్రనేత హసన్ నస్రల్లాను ఇజ్రాయెల్ సైన్యం మట్టుబెట్టింది. ఆ తర్వాత దాని పరిస్థితి ఒక్కసారిగా మారిపోయింది. నాయకత్వ లేమితోపాటు, శక్తి సామర్థ్యాలపై నమ్మకం సన్నగిల్లినట్లు అధ్యయనాలు కూడా చెబుతున్నాయి. అంతేకాకుండా ప్రస్తుత అగ్రనేత నయీమ్ ఖాసిమ్ ఇరాన్‌కు అనుకూలంగా వ్యవహరించడం లేదన్న వాదనలు కూడా ఉన్నాయి. ఈ తరుణంలో మరోసారి యుద్ధ రంగంలోకి దిగేందుకు హెజ్‌బొల్లా వెనకడుగు వేస్తోంది.

హమాస్..శిథిలం

పాలస్తీనా మిలిటెంట్ గ్రూప్ హమాస్.. గాజాలో స్వయం ప్రకటిత రారాజుగా వర్ధిల్లింది. అయితే, రెండేళ్ల క్రితం ఇజ్రాయెల్‌తో ప్రారంభమైన యుద్ధం తర్వాత దాదాపు నామరూపాల్లేకుండా పోయింది. అగ్రనేతలు హనియే, సిన్వర్‌లను ఇజ్రాయెల్ సైన్యం ఐడీఎఫ్ మట్టుబెట్టింది. అంతేకాకుండా టెల్‌అవీవ్ బాంబు దాడులతో గాజా ప్రాంతం శిథిలమైంది. సంక్షోభ పరిస్థితుల్లో హమాస్‌ను ముందుండి నడిపించాల్సిన నేత ఖలీద్ ఖఖారకు పారిపోయాడు. దీంతో నాయకత్వ లేమితో హమాస్ ఇబ్బందులు పడుతోంది. ఈ క్రమంలో ఇరాన్‌కు మద్దతిచ్చేందుకు ఆ గ్రూప్ క్షేత్రస్థాయి నాయకులు ఎంతవరకు సిద్ధంగా ఉన్నారన్నది ప్రశ్నార్థకంగా మారింది.

మిలీషియాల పరిస్థితి అంతే..

ఇరాన్‌తో పొత్తుపెట్టుకున్న ఇరాక్‌లోని షియా మిలీషియాలు (ఖతాయిబ్ హెజ్‌బొల్లా) అక్కడి అమెరికా దళాలకు వ్యతిరేకంగా పోరాడుతూ, ఇరాన్ ప్రయోజనాలను కాపాడేవారు. కానీ, ప్రస్తుతం అమెరికా నేరుగా ఇరాన్‌పైనే దాడులకు సిద్ధమవుతున్న తరుణంలో ఇకపై ఇరాక్‌లోని షియా మిలిషియాలు కూడా వెనక్కి తగ్గే పరిస్థితులు కనిపిస్తున్నాయి. ఇరాన్‌పై ఇజ్రాయెల్ తొలిసారిగా జనవరిలో దాడులకు తెగబడింది. అప్పట్లో షియా మిలీషియా గ్రూప్ కేవలం దాడులను వ్యతిరేకిస్తున్నట్లు ప్రకటించింది. కానీ, ఇరాన్‌కు అండగా ఉంటున్నట్లు మాత్రం చెప్పలేదు. మరోవైపు అటు ఇరాన్, ఇటు అమెరికాతో మంచి సంబంధాలున్న ఇరాక్ ప్రధాని మహ్మద్ అల్ సుదానీ కూడా మిలీషియా కమాండర్లను సంఘర్షణలకు దూరంగా ఉండాలని సూచించారు. దీంతో వారు కూడా ఇరాన్‌కు మద్దతుగా నిలిచే పరిస్థితులు కనిపించడం లేదు.

కాస్త దగ్గరగా ఉన్నది హూతీలే!

ఇరాన్ పెంచి పోషించిన ముసుగు సంస్థల్లో ప్రస్తుతం ఆ దేశానికి కాస్తో కూస్తో మద్దతుగా నిలుస్తున్నవారు హూతీలే. ఇజ్రాయెల్‌పై క్షిపణులు ప్రయోగించారు. అమెరికా, ఇజ్రాయెల్‌కు వ్యతిరేకంగా పని చేస్తున్నప్పటికీ.. వారు కూడా ఆత్మరక్షణలో పడ్డారు. మార్చి, ఏప్రిల్ నెలల్లో హూతీలకు చెందిన పలు క్షిపణులను అమెరికా నేల కూల్చింది. దీంతో వారికి కూడా భయం పట్టుకుంది. ఇరాన్‌కు మద్దతిస్తున్నట్లు చెబుతున్నారనే తప్ప..పూర్తి స్థాయిలో ముందుకు రావడం లేదు. ఈ పరిణామాల నేపథ్యంలో.. ఇజ్రాయెల్, అమెరికాల దూకుడును ఒంటరిగా మారిన ఇరాన్ ఎంతవరకు నిలువరిస్తుందో చూడాలి.

15 రోజుల్లోగా ఓటర్ ఐడీ కార్డుల డెలివరీ

న్యూఢిల్లీ: ఎలక్టర్ ఫొటో ఐడెంటిటీ కార్డు(ఎపిక్)ను ఓటర్లకు చేరవేసే విషయంలో ఎన్నికల సంఘం కీలక నిర్ణయం తీసుకుంది. 15 రోజుల్లోగానే ఈ కార్డులు సంబంధిత ఓటర్లకు చేరేలా చర్యలు తీసుకోనున్నట్లు బుధవారం వెల్లడించింది. ప్రస్తుతం ఈ కార్డుల డెలివరీకి నెల రోజులకుపైగా సమయం పడుతోంది. ఇప్పుడు ఈ సమయం సగానికి తగ్గిపోనుంది. ఇందుకోసం నూతన ప్రామాణిక నియమావళిని ఎన్నికల సంఘం రూపొందించింది. కొత్తగా ఓటర్‌గా పేరు నమోదు చేసుకున్న తర్వాత లేదా ప్రస్తుతం ఉన్న కార్డులో మార్పులు చేర్పులు చేసుకున్న తర్వాత 15 రోజుల్లోగా నూతన ఫొటో గుర్తింపు కార్డు ఓటర్లకు అందనుంది.

ఓటరు గుర్తింపు కార్డు కోసం ఆన్‌లైన్‌లో ఇలా దరఖాస్తు చేసుకోండి.

1. ముందుగా voters.eci.gov.in వెబ్‌సైట్ ఓపెన్ చేయాలి.
2. న్యూ రిజిస్ట్రేషన్ ఫర్ జనరల్ ఎలక్టర్స్‌లో 'ఫిల్ ఫామ్ 6'పై క్లిక్ చేయండి.
3. ఫిల్ ఫామ్ 6పై క్లిక్ చేయగానే లాగిన్ అడుగుతుంది.
4. కొత్త యూజర్లు మొబైల్ నంబర్, ఇమెయిల్ ID, క్యాప్చా కోడ్ ఎంటర్ చేయాలి.
5. తర్వాత మీ మొబైల్‌కు ఓటీపీ వస్తుంది.
6. మీ పేరు, పాస్‌వర్డ్ ఎంటర్ చేసి OTPని నమోదు చేయండి.
7. ఇప్పుడు ఫిల్ ఫామ్ 6పై క్లిక్ చేస్తే.. లింక్ ఓపెన్ అవుతుంది.
8. ఫామ్ 6లో మీ రాష్ట్రం, జిల్లా, నియోజకవర్గం వివరాలు నమోదు చేయాలి.
9. మీ పూర్తి పేరు వివరాలతో పాటు పాస్‌పోర్ట్ ఫొటో అప్‌లోడ్ చేయాలి.
10. ఫోన్, ఆధార్ నంబరు, జెండర్, పెట్టినతేదీ, చిరునామాలతో పాటు సంబంధిత పత్రాలు అప్‌లోడ్ చేయాలి.

ఈ వివరాలు అన్నీ నమోదు చేసిన తర్వాత దరఖాస్తును ప్రివ్యూలో చూసుకుసుకోవాలి. అన్ని వివరాలు కరెక్టుగా ఉన్నాయని భావిస్తే సబ్మిట్ చేయాలి. 15 రోజుల్లోగానే ఎలక్టర్ ఫొటో ఐడెంటిటీ కార్డు మీరు పొందుతారు.

ఇంగ్లీషులో మాట్లాడేవారు సిగ్గుపడే రోజులు వస్తాయి

ఇంటర్నెట్ డెస్క్: విదేశీ భాషలకు సంబంధించి కేంద్ర మంత్రి అమిత్ షా కీలక వ్యాఖ్యలు చేశారు. ఇంగ్లీషులో మాట్లాడేవారు సిగ్గుపడే రోజులు వస్తాయని, అలాంటి సమాజం ఏర్పడే రోజులు ఎంతో దూరంలో లేవన్నారు. మన దేశ భాషలే మన సంస్కృతికి రత్నాలని పేర్కొన్న

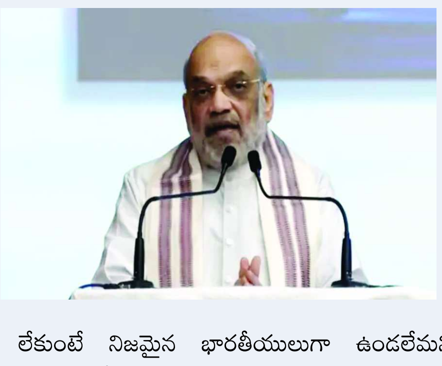

ఆయన.. అవి మనుగడలో లేకుంటే నిజమైన భారతీయులుగా ఉండలేమని వ్యాఖ్యానించారు. మాజీ ఐఏఎస్ అశుతోష్ అగ్నిహోత్రి రాసిన ఓ పుస్తకాన్ని ఆవిష్కరించిన సందర్భంగా అమిత్ షా ఈ విధంగా మాట్లాడారు. "ఈ దేశంలో ఇంగ్లీషులో మాట్లాడేవారు సిగ్గుపడే రోజులు వస్తాయి. అటువంటి సమాజం ఏర్పడే రోజులు ఎంతో దూరంలో లేవు. మన దేశ భాషలే మన సంస్కృతికి రత్నాలు. మన భాషలే లేకుంటే మనం నిజమైన భారతీయులుగా ఉండలేం. దేశ భాషా వారసత్వాన్ని పునరుద్ధరించే సమయం ఆసన్నమైంది. ఇందుకోసం ప్రయత్నం చేయాలి" అని అమిత్ షా పిలుపునిచ్చారు. మన దేశాన్ని, మన సంస్కృతిని, మన మతాన్ని అర్థం చేసుకునేందుకు ఏ పరాయి భాష సరిపోదన్నారు. విదేశీ భాషలతో సంపూర్ణ భారతీయ భావనను ఊహించుకోలేమన్నారు. అయితే, ఇది ఎంత కష్టమో తనకు తెలుసని, అయినప్పటికీ ఇందులో భారత సమాజం విజయం సాధిస్తుందన్న విశ్వాసం ఉంద న్నారు. మన దేశంతోపాటు ప్రపంచాన్ని కూడా మన సొంత భాషలతోనే నడిపిస్తామని ధీమా వ్యక్తం చేశారు. ఈ సందర్భంగా మాజీ ఐఏఎస్ అగ్నిహోత్రి మాట్లాడుతూ.. కేంద్ర సర్వీసు ఉద్యోగులకు ఇచ్చే శిక్షణలో మార్పు ఎంతో అవసరమని అన్నారు.

ఇజ్రాయెల్ నుంచి భారత పౌరుల తరలింపు కోసం.. ఆపరేషన్ సింధు

న్యూఢిల్లీ: ఇరాన్, ఇజ్రాయెల్ మధ్య ఉద్రిక్తతలు తీవ్రమవుతున్నాయి. ఈ నేపథ్యంలో ఇటీవల ఇరాన్ నుంచి విద్యార్థులు, పౌరులను సురక్షితంగా భారత్ తరలించింది. అలాగే 'ఆపరేషన్ సింధు' కింద ఇజ్రాయెల్ నుంచి భారత పౌరులను తరలించేందుకు భారత్ సిద్ధమైంది. విదేశాంగ మంత్రిత్వ శాఖ (ఎంఈఏ) ఈ విషయాన్ని గురువారం ప్రకటించింది. ఇజ్రాయెల్‌లో ఉన్న భారతీయ పౌరులు స్వదేశానికి తిరిగి రావాలనుకుంటే టెల్ అవీవ్‌లోని భారత రాయబార కార్యాలయం సహాయం అందిస్తుందని తెలిపింది. కాగా, ఇజ్రాయెల్‌లో ఉన్న భారతీయ పౌరుల భద్రత కోసం అవసరమైన అన్ని ఏర్పాట్లు చేస్తున్నట్లు విదేశాంగ మంత్రిత్వ శాఖ స్పష్టం చేసింది. 'భారతీయులను తరలించడానికి టెల్ అవీవ్‌లోని భారత రాయబార కార్యాలయం అన్ని ఏర్పాట్లు చేస్తున్నది. మరోవైపు ఏవైనా సందేహాలు ఉంటే టెల్ అవీవ్‌లోని భారత రాయబార కార్యాలయంలో ఏర్పాటు చేసిన 24/7 కంట్రోల్ రూమ్‌ను సంప్రదించవచ్చని విదేశాంగ మంత్రిత్వ శాఖ తెలిపింది.

అమెరికా వీసా ఓ 'ప్రివిలేజ్' మాత్రమే.. 'హక్కు' కాదు

ఇంటర్నెట్ డెస్క్: వీసా అనేది ఓ ప్రివిలేజ్ మాత్రమేనని, అది హక్కు కాదని భారత్‌లోని అమెరికా రాయబార కార్యాలయం మరోసారి పేర్కొంది. వీసా జారీ చేసిన తర్వాత కూడా స్క్రీనింగ్ ఉంటుందని తెలిపింది. ఎవరైనా చట్టాన్ని ఉల్లంఘిస్తే అధికారులు ఆ వీసాను రద్దు చేసే అవకాశం ఉంటుందని స్పష్టం చేసింది. అంతేకాకుండా స్టూడెంట్ లేదా పర్యటక వీసాపై వెళ్లేవారు మాదకద్రవ్యాలు తీసుకోవడం లేదా అమెరికా చట్టాలను ఉల్లంఘిస్తే భవిష్యత్తులో అమెరికా వీసాకు అనర్హులవుతారని ఉద్ఘాటించింది. అక్రమ వలసదారులపై అమెరికా అధ్యక్షుడు డొనాల్డ్ ట్రంప్ (Donald Trump) ఉక్కుపాదం మోపుతున్న విషయం తెలిసిందే. ఈ క్రమంలో అక్రమ వలసదారుల అరెస్టులకు నిరసనగా లాస్ ఏంజెలెస్‌లో మొదలైన ఆందోళనలు తీవ్ర ఉద్రిక్తంగా మారాయి. అవి దేశమంతటా వ్యాపించాయి. అయినప్పటికీ సోదాలను ఆపేదిలేదని ట్రంప్ ప్రభుత్వం స్పష్టం చేసింది. అక్రమ వలసదారులను అరెస్టు చేసి స్వదేశాలకు తిప్పి పంపుతామని పేర్కొంది. ఈ నేపథ్యంలోనే భారత్‌లోని అమెరికా రాయబార కార్యాలయం తాజా ప్రకటన చేసింది. గడిచిన నెల వ్యవధిలో మూడుసార్లు ఇటువంటి ప్రకటన చేయడం గమనార్హం. అయితే, చట్టబద్ధంగా అమెరికాకు వచ్చే వారికి ఎప్పుడూ ఆహ్వానం ఉంటుందని పేర్కొన్న యూఎస్ ఎంబసీ.. అక్రమ ప్రవేశం, వీసా దుర్వినియోగానికి పాల్పడితే మాత్రం సహించేది లేదని స్పష్టం చేసింది. మరోవైపు ఇటీవల తాత్కాలికంగా నిలిపివేసిన విద్యార్థి వీసా ఇంటర్వ్యూల షెడ్యూలింగ్‌ను అమెరికా మళ్లీ ప్రారంభించింది. అయితే, వీసా కోసం దరఖాస్తు చేసుకునే విద్యార్థుల సోషల్ మీడియా ఖాతాలను తప్పనిసరిగా తనిఖీ (సోషల్‌మీడియా వెట్టింగ్) చేస్తామని వెల్లడించింది. ఈమేరకు అమెరికా విదేశాంగ శాఖ తాజాగా మార్గదర్శకాలు విడుదల చేసింది.

బనకచర్లను అడ్డుకోండి

-మొదటిపేజీ తరువాయి

ఆంధ్రప్రదేశ్ ప్రభుత్వం ప్రతిపాదిస్తున్న గోదావరి-బనకచర్ల ప్రాజెక్టు ప్రీ ఫీజుబిలిటీ రిపోర్ట్‌ను తిరస్కరించాలని జల్‌శక్తి మంత్రి సీఆర్ పాటిల్‌కు ముఖ్యమంత్రి ఏ.రేవంత్ రెడ్డి, రాష్ట్ర నీటి పారుదల శాఖ మంత్రి ఉత్తమ్ కుమార్ రెడ్డి విజ్ఞప్తి చేశారు. బనకచర్ల ప్రాజెక్టు విషయంలో గోదావరి జల వివాదాల ట్రైబ్యునల్-1980 (జీడబ్ల్యూడీటీ), ఆంధ్రప్రదేశ్ పునర్విభజన చట్టం-2014లకు విరుద్ధంగా ఆంధ్రప్రదేశ్ ప్రభుత్వం వ్యవహరిస్తోందని కేంద్ర మంత్రికి వారు తెలియజేశారు. ఢిల్లీలోని శ్రమశక్తి భవన్‌లో జల్‌శక్తి మంత్రి సీఆర్ పాటిల్, ఆ శాఖ కార్యదర్శి దేబశ్రీ ముఖర్జీ, ఇతర ఉన్నతాధికారులతో ముఖ్యమంత్రి ఏ.రేవంత్ రెడ్డి, మంత్రి ఉత్తమ్ కుమార్ రెడ్డి గురువారం సమావేశమయ్యారు. బనకచర్ల ప్రాజెక్టు అనుమతుల విషయంలో కేంద్ర ఆర్థిక శాఖ, పర్యావరణ శాఖ వ్యవహరిస్తున్న తీరుతో తెలంగాణ ప్రజలు, రైతుల్లో ఆందోళనలు నెలకొన్నాయని కేంద్ర మంత్రి దృష్టికి సీఎం తీసుకెళ్లారు. గోదావరి వరద జలాల ఆధారంగా బనకచర్ల ప్రాజెక్టు ప్రతిపాదిస్తున్నామని ఏపీ చెబుతోందని.. జీడబ్ల్యూడీటీ-1980లో వరద జలాలు, మిగులు జలాల ప్రస్తావనే లేదన్నారు. 2014 ఏపీ పునర్విభజన చట్టం ప్రకారం ఏ రాష్ట్రంలోనైనా నూతన ప్రాజెక్ట్ నిర్మించాలనుకుంటే ముందు ఆ నదీ యాజమాన్య బోర్డు, కేంద్ర జల సంఘం (సీడబ్ల్యూసీ), జల్‌శక్తి మంత్రి అధ్యక్షతన రాష్ట్రాల ముఖ్యమంత్రులు సభ్యులుగా ఉండే ఎపెక్స్ కౌన్సిల్‌లో చర్చించి అనుమతి పొందాలని.. బనకచర్ల విషయంలో ఏపీ వీటన్నింటిని ఉల్లంఘిస్తోందని కేంద్ర మంత్రికి తెలియజేశారు. బనకచర్ల విషయంలో ఏ నిబంధనలు పాటించని ఆంధ్రప్రదేశ్ వరద జలాల ఆధారంగా ప్రాజెక్ట్ చేపడుతున్నామని చెబుతుండడం తీవ్ర అభ్యంతరకరమని జల్ శక్తి మంత్రితో సీఎం పేర్కొన్నారు. ఈ విషయంలో కేంద్ర ప్రభుత్వం, జల్‌శక్తి మంత్రిత్వ శాఖ తక్షణమే జోక్యం చేసుకొని బనకచర్ల ప్రాజెక్ట్ ముందుకెళ్లకుండా చూడాలని కేంద్ర మంత్రి సీఆర్ పాటిల్‌కు సీఎం రేవంత్ రెడ్డి, మంత్రి ఉత్తమ్ కుమార్ రెడ్డి విజ్ఞప్తి చేశారు.

సీడబ్ల్యూసీ పరిధిలోని సాంకేతిక సలహా మండలి నుంచి అనుమతులు పొందకుండానే వరద జలాల పేరుతో పోలవరం కింద పురుషోత్తపట్నం, వెంకటనగరం, పట్టిసీమ, చింతలపూడి ఎత్తిపోతల పథకాలను ఏపీ చేపట్టిందని కేంద్ర మంత్రి సీఆర్ పాటిల్ కు ముఖ్యమంత్రి రేవంత్ రెడ్డి, మంత్రి ఉత్తమ్ కుమార్‌రెడ్డి తెలియజేశారు. జీడబ్ల్యూడీటీ-1980 నిబంధనల ప్రకారం పోలవరం డిజైన్లు మార్పు చేసిందని, పర్యావరణ అనుమతులకు విరుద్ధంగా పనులు చేపడుతోందని.. తాము అభ్యంతరాలు లేవనెత్తినా పనులు

మాత్రం కొనసాగిస్తూనే ఉందని కేంద్ర మంత్రి సీఆర్ పాటిల్‌కు సీఎం వివరించారు. జాతీయప్రాజెక్టు అయిన పోలవరం విషయంలో ఎటువంటి నిబంధనలు ఉల్లంఘించకుండా కేంద్ర ప్రభుత్వం దృష్టి సారించాలని కేంద్ర మంత్రిని సీఎం కోరారు. గోదావరిలో వరద జలాలున్నాయని నిజంగా ఏపీ భావిస్తుంటే పోలవరం-బనకచర్లకు బదులు కేంద్రం నిధులు ఇచ్చే ఇచ్చంపల్లి-నాగార్జున సాగర్ అనుసంధానం ద్వారా పెన్నా బేసిన్‌కు నీళ్లు తీసుకెళ్లే విషయంలో చర్చకు తాము సిద్ధమని కేంద్ర మంత్రికి సీఎం, రాష్ట్ర మంత్రి తెలిపారు. కృష్ణా జల వివాదాల ట్రైబ్యునల్-2 తీర్పు త్వరగా వెలువడేలా చూడాలని కేంద్ర మంత్రికి సీఎం, రాష్ట్ర మంత్రి విజ్ఞప్తి చేశారు. తెలంగాణ ప్రయోజనాల విషయంలో తాము ఎట్టిపరిస్థితుల్లోనూ రాజీపడబోమని, అన్ని వేదికల ద్వారా సమస్యలు సామరస్యపూర్వకంగా పరిష్కారానికి ప్రయత్నిస్తామని సీఎం కేంద్ర మంత్రి పాటిల్ కు తెలియజేశారు. కేంద్ర స్పందన అనుకూలంగా లేకపోతే సుప్రీంకోర్టును ఆశ్రయిస్తామని కేంద్ర మంత్రికి సీఎం స్పష్టం చేశారు.

మేం 1500 టీఎంసీలకు వాడుకునేలా అనుమతులు ఇవ్వండి....

తెలంగాణకు గోదావరి నదిలో 1000 టీఎంసీలు, కృష్ణా నదిలో 500 టీఎంసీలు మొత్తంగా 1500 టీఎంసీల నీటి వినియోగానికి కేంద్ర జల్‌శక్తి మంత్రిత్వ శాఖ, ఆంధ్రప్రదేశ్ నిరభ్యంతర పత్రం (ఎన్‌వోసీ) జారీ చేయాలని, దానికి కేంద్ర ప్రభుత్వం ఆమోదం తెలపాలని జల్ శక్తి మంత్రి సీఆర్ పాటిల్‌కు ముఖ్యమంత్రి రేవంత్ రెడ్డి విజ్ఞప్తి చేశారు. 1500 టీఎంసీల నీటితో కోటిన్నర ఎకరాలకు నీరు అందుతుందని.. ఆ తర్వాత ఏపీ చేప్టటే ప్రాజెక్టుల అనుమతుల ప్రక్రియను పరిశీలిస్తే తమకు ఎటువంటి అభ్యంతరం లేదన్నారు.

ఆంధ్రప్రదేశ్ ప్రభుత్వం చేపడుతున్న ప్రాజెక్టులకు అనుమతుల ప్రక్రియలో సత్వరం స్పందిస్తూ తెలంగాణ ప్రాజెక్టుల విషయంలో మాత్రం అలసత్వం ప్రదర్శించడం తగదని జల్ శక్తి మంత్రి సీఆర్ పాటిల్‌తో సీఎం రేవంత్ రెడ్డి అన్నారు. ఈ వైఖరితో ఇరు రాష్ట్రాల మధ్య పలు అపోహలు, ఇబ్బందికర పరిస్థితులు తలెత్తుతున్నాయన్నారు. పాలమూరు-రంగారెడ్డి, సమ్మక్క-సారక్క, తుమ్మిడిహెట్టి ప్రాజెక్టులకు నీటి కేటాయింపులతో పాటు అన్ని రకాల అనుమతులు వెంటనే మంజూరు చేయాలని కేంద్ర మంత్రికి సీఎం విజ్ఞప్తి చేశారు. గంగా, యమునా నదుల ప్రక్షాళనకు నిధులిచ్చినట్లే మూసీ పునరుజ్జీవనానికి నిధులు కేటాయించాలని కేంద్ర మంత్రి సీఆర్ పాటిల్‌కు సీఎం రేవంత్ రెడ్డి విజ్ఞప్తి చేశారు. కేంద్ర మంత్రితో సమావేశం అనంతరం రాష్ట్ర మంత్రి ఉత్తమ్ కుమార్ రెడ్డి విలేకరులతో మాట్లాడారు. సుదీర్ఘంగా సాగిన సమావేశంలో తమ విజ్ఞప్తులకు కేంద్ర మంత్రి సానుకూలంగా స్పందించారని వెల్లడించారు. బనకచర్లకు సంబంధించిన డీపీఆర్ తమకు అందలేదని కేంద్ర మంత్రి తెలిపారని... త్వరలోనే ఎపెక్స్ కౌన్సిల్ సమావేశం నిర్వహిస్తామని హామీ ఇచ్చారని రాష్ట్ర మంత్రి ఉత్తమ్ తెలిపారు. సమావేశంలో రాష్ట్ర ప్రభుత్వ నీటి పారుదల శాఖ సలహాదారు ఆదిత్యనాథ్ దాస్, ముఖ్యమంత్రి కార్యదర్శి మాణిక్ రాజ్, రాష్ట్ర నీటి పారుదల శాఖ ప్రత్యేక కార్యదర్శి ప్రశాంత్ జీవన్ పాటిల్, కేంద్ర ప్రాయోజిత ప్రాజెక్టుల సమన్వయ కార్యదర్శి డాక్టర్ గౌరవ్ ఉప్పల్ తదితరులు పాల్గొన్నారు.

కలహాల కమలం?

-మొదటిపేజీ తరువాయి

రోజుకొక ప్రజా ప్రతినిధి అందుబాటులో ఉంటున్నారు. ఇక్కడి వరకు అంతా బాగానే ఉంది. కానీ బీజేపీ తల పెట్టిన ఈ కార్యక్రమంపై ఇప్పుడు అనేక విమర్శలు వస్తున్నాయట. గాంధీభవన్ వేదికగా ప్రజలకు అందుబాటులో ఓ మంత్రి. ఇప్పటికే కాంగ్రెస్ పార్టీ తలపెట్టిన మంత్రులతో ముఖాముఖి సక్సెస్ ఫుల్‌గా రన్ అవుతుంది. ప్రజా సమస్యలను తీర్చేందుకు వారంలో ఓ మంత్రి గాంధీభవన్ వేదికగా ప్రజలకు అందుబాటులో ఉంటూ, ఫిర్యాదులను స్వీకరిస్తున్నారు. వీలైన సమస్యలను అక్కడికక్కడే పరిష్కరించేందుకు చర్యలు తీసుకుంటున్నారు. అంతే కాదు తాజా ప్రజాప్రతినిధులతో పాటు, పార్టీ కీలక ప్రతినిధులు సైతం ప్రజలకు అందుబాటులో ఉండే విధంగా రేవంత్ సర్కార్ ప్లాన్ చేస్తోంది. మరోవైపు పూలే భవన్ వేదికగా వారంలో రెండు రోజులు అంటే.. మంగళవారం, శుక్రవారం ప్రజా దర్బార్ నిర్వహిస్తూ ప్రజా సమస్యలపై ఫోకస్ చేస్తున్నారు. ఇప్పుడు బీజేపీపై వస్తున్న విమర్శలు ఏంటంటే.. కాంగ్రెస్ ప్రభుత్వం, పార్టీ చేస్తున్న కార్యక్రమాన్ని.. బీజేపీ కాపీ చేస్తోందని విమర్శిస్తున్నారు ఆ పార్టీ నేతలు. బీజేపీ భరోసాకు ప్రజలే కరువయ్యారనే చర్చ. అంతేకాదు బీజేపీ భరోసాకు ప్రజలే కరువయ్యారనే చర్చ మొదలైందట. ఫిర్యాదులు ఇచ్చేందుకు ప్రజలు బీజేపీ పార్టీ ఆఫీస్ మెట్లు ఎక్కడం లేదనే టాక్ వినిపిస్తోంది. రోజుకొక ప్రతినిధి పార్టీ కార్యాలయానికి చేస్తూ వెళ్తున్నారు. ఎన్ని ఫిర్యాదులు వచ్చాయో చెప్పలేని పరిస్థితుల్లో నాయకత్వం ఉందనే గుసగుసలు వినిపిస్తున్నాయట. తెలంగాణలోని అన్ని జిల్లాల నుంచి రైతులు, కార్మికులు, వివిధ వర్గాల నుంచి వేలాదిగా ఫిర్యాదులు వస్తున్నాయి అంటూ బుకాయింపులు తప్పితే బీజేపీ చేపట్టిన భరోసాలో ప్రజలు, ప్రజా సమస్యలపై ఫిర్యాదులు లేవనే కామెంట్లు ఇటు పొలిటికల్ సర్కిల్లో.. అటు కాంగ్రెస్ సర్కిల్లో వినిపిస్తున్నాయట. రియల్ ఎస్టేట్ దందాలకు సంబంధించిన సెటిల్‌మెంట్ అంశాలే ఎక్కువనే చర్చ. బీజేపీ భరోసా కార్యక్రమాన్ని ప్రారంభించింది రెండు వారాలు గడుస్తోంది. ఇందులో ప్రజా సమస్యలు కాకుండా రియల్ ఎస్టేట్ దందాలకు సంబంధించిన సెటిల్ మెంట్ అంశాలే ఎక్కువగా వస్తున్నాయనే గుసగుసలు వినిపిస్తున్నాయి. అంతేకాదు గత బీఆర్ఎస్ పార్టీ చేసిన ఆగడాలు మినహాయిస్తే? ప్రజా పాలనపై బీజేపీ తలపెట్టిన భరోసా కార్యక్రమానికి ఎలాంటి ఫిర్యాదులు ఇప్పటి వరకు రాకపోవడం ఆ పార్టీలో చర్చనీయాంశంగా మారిందట. కాంగ్రెస్ పాలనపై పొద్దున లేస్తే దుమ్మెత్తి పోయడమే పనిగా పెట్టుకున్న బీజేపీ నేతలకు ప్రజా పాలనపై క్లారిటీ వచ్చిందనే విమర్శలు కాంగ్రెస్ నుంచి వినిపిస్తున్నాయి. ముగియనున్న జీహెచ్‌ఎంసీ కౌన్సిల్ గడువు. త్వరలోనే స్థానిక సంస్థల

ఎన్నికలు రాబోతున్నాయి. అంతేకాదు 9 నెలల్లో జీహెచ్‌ఎంసీ కౌన్సిల్ గడువు కూడా ముగియనుండటంతో బీజేపీ రాబోయే ఎన్నికలను దృష్టిలో పెట్టుకుని పార్టీ సంస్థాగత బలం పెంచుకోవడానికి వ్యూహాలు పన్నుతోంది. పార్టీ కార్పొరేటర్లు ఉన్న డివిజన్లలో వారిని, కార్పొరేటర్లు లేని చోట డివిజన్ స్థాయి నాయకులు కాస్త ముందు నుంచే ప్రజల్లోకి వెళ్లాలని పార్టీ ఆదేశించినట్లు కాషాయ శ్రేణులు చెబుతున్నాయి. అందుకే కొత్త కొత్త కార్యక్రమాలతో ప్రజల్లో ఉండాలని చూస్తోంది. 2020లో జరిగిన గ్రేటర్ ఎన్నికల్లో 40కి పైగా సీట్లు సాధించిన బీజేపీ, మజ్లిస్ పార్టీకి ప్రత్యామ్నాయంగా ఎదిగేందుకు వ్యూహం రచిస్తున్నట్లు తెలుస్తోంది. అందులో భాగంగానే హైదరాబాద్ ప్రజలను అకట్టుకునేందుకు జీహెచ్‌ఎంసీ లోకల్ బాడీ ఎమ్మెల్సీ స్థానానికి పోటీ చేసి, హైదరాబాద్‌లో ఎంఐఎంను టార్గెట్ చేస్తూ హిందుత్వ ఎజెండాను సమర్థంగా వినిపించిందని, భవిష్యత్తులో తమకు కావలసిన మైలేజీని పెంచుకుందంటున్నారు. నేతల మధ్య అంతర్గత కుమ్ములాటలే మైనస్. తెలంగాణలో సంస్థాగతంగాపార్టీ బలోపేతమే లక్ష్యంగా కాషాయ పార్టీ అడుగులు వేస్తోంది. ఎమ్మెల్సీ ఎన్నికల జోష్‌ను కంటిన్యూ చేయాలనే ఆలోచనలో అధిష్టాన పెద్దలు ప్రణాళికలకు పదును పెడుతున్నారంట. కానీ రాష్ట్ర నేతల వ్యవహారం మాత్రం అందుకు భిన్నంగా కనిపిస్తుండటంతో అధిష్టానం తలలు పట్టుకుంటుందంటున్నారు.పార్టీలో ఉన్న నేతల మధ్య అంతర్గత కుమ్ములాటలు పార్టీ ఎదుగుదలకు మైనస్ అవుతున్నాయనే టాక్ వినిపిస్తోంది. వీటన్నింటిని కవర్ చేస్తూ కొత్త కొత్త కార్యక్రమాలను డిజైన్ చేస్తోంది కమలం పార్టీ. 11 ఏళ్ల పాలనపై ప్రజల్లోకి వెళ్లాలని బీజేపీ భావిస్తోంది. వరుసగా మూడుసార్లు అధికారంలోకి వచ్చి హ్యాట్రిక్ కొట్టడంతో పాటు ఈ 11 ఏళ్లలో తెలంగాణ అభివృద్ధికి కేటాయించిన నిధులు వంటి వివరాలను ప్రజలకు వివరించేందుకు కాషాయ దళం సిద్ధమవుతోంది. కేంద్ర ప్రభుత్వం అందిస్తున్న నిధులు, పథకాలపై చర్చలు. వికసిత్ భారత్ లక్ష్యానికి 11 ఏండ్లు అంటూ ప్రజల్లో మమేకం అయ్యేందుకు కసరత్తులు చేస్తున్నారు ఆ పార్టీ నేతలు. మరోవైపు తెలంగాణలో 8 ఎంపీ, 8 ఎమ్మెల్యేలు, 3 ఎమ్మెల్సీ లను కైవసం చేసుకున్న కాషాయా పార్టీ పూర్తి స్థాయిలో రాబోయే సమరానికి గ్రౌండ్ ప్రిపేర్ చేసుకుంటుంది. గెలిచిన వారంతా కూడా తమ తమ అసెంబ్లీ, పార్లమెంట్ సెగ్మెంట్ లకు తీసుకొచ్చిన నిధుల వివరాలను ప్రజల్లోకి తీసుకెళ్లడంపై దృష్టిసారిస్తున్నారు. అందుకు పలు కార్యక్రమాలు నిర్వహిస్తున్నారు. ఇటు రాష్ట్ర ప్రభుత్వ వైఫల్యాలతో పాటు కేంద్ర ప్రభుత్వం అందిస్తున్నా నిధులు, సంక్షేమ పథకాలపై మరిన్ని కార్యక్రమాలు చేపట్టి ప్రజల్లోకి విస్తృతంగా చొచ్చుకెళ్లి పార్టీకి మైలేజ్ వచ్చేలా ప్లాన్ చేస్తున్నారు. ప్రతి గ్రామానికి ఏమిచ్చాం? ఎంత మేరకు నిధులు కేటాయించామనే వివరాలు వారికి వివరించేలా బీజేపీ ప్రణాళికలు చేపడుతోందనీ పార్టీ వర్గాలు చెప్పుకొస్తున్నాయి. మొత్తానికి ఇటు తెలంగాణలో బీజేపీ భరోసా, అటు 11 ఏళ్ల మోడీ పాలనా భరోసా రాష్ట్ర బీజేపీకి ఏ విధంగా సహకరిస్తాయి అనేది చూడాలి.

సాగు యోగ్యమైన భూములన్నింటికీ రైతు భరోసా

-మొదటిపేజీ తరువాయి

రూ.6,404 కోట్లు విడుదల చేసినట్లు వ్యవసాయశాఖ మంత్రి తుమ్మల నాగేశ్వరరావు వెల్లడించారు. ఎకరాలతో సంబంధం లేకుండా సాగు యోగ్యమైన అన్ని భూములకు రైతు భరోసా సాయం అందిస్తామని చెప్పారు.

నీళ్ల విషయంలో రేవంత్‌రెడ్డికి బాధ్యతలేదు..

-మొదటిపేజీ తరువాయి

విషయంలో రేవంత్‌రెడ్డిది బాధ్యతారాహిత్యమేనని మండిపడ్డారు. రేవంత్‌రెడ్డి లెక్క తాము అడ్డదారిలో రాలేదు.. ఉద్యమం నుంచి వచ్చిన వాళ్లమని స్పష్టం చేశారు. రేవంత్‌రెడ్డి ఏపీ బనకచర్ల ప్రాజెక్ట్‌కి గ్రీన్ సిగ్నల్ ఇచ్చారని ఆరోపించారు. అఖిలపక్షా ఎంపీల సమావేశం పెట్టింది బనకచర్లను ఆపటానికా, కట్టుకోమని చెప్పటానికా అని ప్రశ్నించారు. గురువారం తెలంగాణ భవన్‌లో మాజీ మంత్రి హరీష్‌రావు మీడియాతో చిట్‌చాట్ చేశారు. గోదావరిలో 1000, కృష్ణాలో 500 టీఎంసీలు ఇచ్చి మిగిలిన నీటిని ఆంధ్రప్రదేశ్ తీసుకెళ్లమని చెప్పటానికి రేవంత్‌రెడ్డి ఎవరని మాజీ మంత్రి హరీష్‌రావు నిలదీశారు. గోదావరి, కృష్ణా నీళ్లను ఏపీ వాడుకోమని ఎలా చెబుతారని ప్రశ్నించారు. రేవంత్‌రెడ్డి ఆంధ్రప్రదేశ్‌కి దాసోహం అయ్యారని విమర్శించారు. నల్లమల ఏ జిల్లాల్లో ఉందో కూడా రేవంత్‌రెడ్డికి తెలియదని ఎద్దేవా చేశారు. గోదావరి, కృష్ణా బేసిన్‌ల మీద బేసిక్ నాలెడ్జ్ కూడా రేవంత్‌రెడ్డికి లేదని విమర్శించారు. ఇరిగేషన్ మంత్రి ఉత్తమ్ కుమార్‌రెడ్డి తెలంగాణ పరువు తీశారని ధ్వజమెత్తారు. దేవాదుల ఏ బేసిన్‌లో ఉందో స్కూల్ పిల్లాడిని అడిగినా చెబుతాడని.. ఈ మాత్రం కూడా ముఖ్యమంత్రి రేవంత్‌రెడ్డికి తెలియదా అని ప్రశ్నల వర్షం కురిపించారు. బనకచర్ల ఏ బేసిన్‌లో ఉందని రేవంత్‌రెడ్డి అధికారులను అడగటం సిగ్గుచేటని అన్నారు. రేవంత్‌రెడ్డి తేలికగా అబద్దాలు ఆడుతున్నారని ఫైర్ అయ్యారు మాజీ మంత్రి హరీష్‌రావు. ఉద్యమం చేయలేదు కాబట్టే.. రేవంత్‌రెడ్డికి నీటి విలువ తెలియదని మాజీ మంత్రి హరీష్‌రావు విమర్శించారు. పోతిరెడ్డిపాడుకు వ్యతిరేకంగా ఆరుమంత్రి పదవులకు రాజీనామా చేసిన చరిత్ర తమదని ఉద్ఘాటించారు. జగన్‌తో కేసీఆర్ మాట్లాడిన మాటలను రేవంత్‌రెడ్డి వక్రీకరించారని మండిపడ్డారు. నదీ మార్గం నుంచే నీళ్లు తేవాలని జగన్‌తో కేసీఆర్ చెప్పారని గుర్తుచేశారు. రెండు తెలుగు రాష్ట్రాలకు మేలు జరిగేలా మాట్లాడుకోవాలని మాత్రమే గతంలో కేసీఆర్ అన్నారని తెలిపారు. ఇరు రాష్ట్రాలకు ఉపయోగపడేలా ప్రణాళికలను రచించుకోవాలని మాత్రమే జగన్‌తో కేసీఆర్ చెప్పారని గుర్తుచేశారు. సముద్రంలో కలుస్తున్న 3వేల టీఎంసీల్లో తెలంగాణకు 1950 టీఎంసీలు కావాలని కేసీఆర్ డిమాండ్ చేశారని అన్నారు. సముద్రంలో కలిసే నీటిని ఆంధ్రప్రదేశ్ తీసుకోవాలని కేసీఆర్ ఎక్కడ చెప్పలేదని తేల్చిచెప్పారు మాజీ మంత్రి హరీష్‌రావు. తెలంగాణ అంగీకారం లేకుండా నీటిని తీసుకెళ్తామంటే తాము ఒప్పుకోమని కేసీఆర్ స్పష్టం చేశారని మాజీ మంత్రి హరీష్‌రావు తెలిపారు. వైఎస్ పెట్టిన జలయజ్ఞాన్ని ధనయజ్ఞం అని రేవంత్‌రెడ్డి గతంలో అనలేదా అని ప్రశ్నించారు. 19నెలల్లో ఒక్క ప్రాజెక్ట్ కూడా రేవంత్‌రెడ్డి ఎందుకు పూర్తి చేయలేదని నిలదీశారు. తెలంగాణలో కాంగ్రెస్, బీజేపీ ఒక్కటయ్యాయని ఆరోపించారు. రెండు జాతీయ పార్టీలు బీఆర్ఎస్‌ను ఇబ్బంది పెడుతున్నాయని ధ్వజమెత్తారు. రేవంత్‌రెడ్డి, ఉత్తమ్ కుమార్ రెడ్డి వైఫల్యంతోనే ఎస్ఎల్‌బీసీ ప్రాజెక్ట్ కుప్పకూలిందని ఆక్షేపించారు. తెలంగాణ హక్కుల కోసం చిత్తశుద్ధితో పోరాడితే రేవంత్ ప్రభుత్వానికి సహకరిస్తామని..లేకపోతే రైతుల పక్షాన సుప్రీంకోర్టుకు వెళ్తామని హరీష్‌రావు స్పష్టం చేశారు.

రాహుల్ ఒత్తిడితోనే కేంద్రం కులగణనకు అంగీకరించింది

హైదరాబాద్: రాబోయే తరానికి కాంగ్రెస్ అగ్రనేత రాహుల్‌గాంధీ దిక్సూచి అని మంత్రి పొన్నం ప్రభాకర్ అన్నారు. ఆయన ఒత్తిడి మేరకే కేంద్ర ప్రభుత్వం కులగణనకు అంగీకరించి గెజిట్ విడుదల చేసిందని చెప్పారు. రాహుల్ గాంధీ పుట్టినరోజు సందర్భంగా గాంధీభవన్‌లో వేడుకలు నిర్వహించారు. మరో మంత్రి అడ్లూరి లక్ష్మణ్‌కుమార్, ఎంపీ అనిల్‌కుమార్‌తో కలిసి పొన్నం పాల్గొన్నారు. ఈ సందర్భంగా మంత్రులు మాట్లాడారు. రాహుల్‌గాంధీ ఆలోచన మేరకే కామారెడ్డి డిక్లరేషన్ ప్రకారం తెలంగాణలో సీఎం రేవంత్‌రెడ్డి సర్కారు కులగణన చేసిందని పొన్నం అన్నారు. అడ్లూరి లక్ష్మణ్ మాట్లాడుతూ దేశ ప్రజల కోసం కశ్మీర్ నుంచి కన్యాకుమారి వరకు రాహుల్‌గాంధీ భారత్ జోడో యాత్ర చేశారన్నారు. కాంగ్రెస్ పార్టీలో మాత్రమే బడుగు, బలహీనవర్గాలకు న్యాయం జరుగుతుందని చెప్పారు. బలహీనవర్గాలకు చెందిన మంత్రిగా పొన్నం, పీసీసీ అధ్యక్షుడిగా మహేశ్‌కుమార్ గౌడ్, దళిత మంత్రిగా తాను నిదర్శనమన్నారు. సామాజిక న్యాయంలో భాగంగా సామాన్య కార్యకర్త నుంచి మంత్రినయ్యానని చెప్పారు. మంత్రిగా రాహుల్‌గాంధీ పుట్టినరోజు వేడుకలకు హాజరుకావడం ఆనందంగా ఉందన్నారు.

నటి రమ్యశ్రీపై దాడి

హైదరాబాద్ : టాలీవుడ్ నటి రమ్యశ్రీ, ఆమె సోదరుడిపై హైదరాబాదులో దాడి జరిగింది. సంధ్యా కన్వెన్షన్ పక్కన ఉన్న ఎఫ్సీఐ కాలనీ లేఔట్ కు సంబంధించి హైడ్రా మార్కింగ్ చేయడం వావాదానికి దారితీసింది. హైడ్రా అ ధికారులు మార్కింగ్ చేస్తుండగా వీడియో తీసిన రమ్యశ్రీ, ఆమె సోదరుడు ప్రశాంతపై దాడి జరిగింది. గచ్చిబౌలి పోలీస్ స్టేషన్ పరిధిలో రహదారిని అనుకుని ఉన్న ఫర్టిలైజర్స్ కార్పొరేషన్ ఆఫ్ ఇండియా ఎంప్లాయిస్ కో-ఆపరేటివ్ హౌసింగ్ సొసైటీ లేఔట్ లో సంధ్య కన్వెన్షన్ ఆక్రమణలను హైడ్రా అధికారులు నెల రోజుల కిందట తొలగించారు. పర్మిషన్ లేకుండా నిర్మించిన ఒక మినీ హాల్ రెండు షెడ్లు, కొన్ని గదులను హైడ్రా కూల్చివేసింది. అయితే సంధ్య కన్వెన్షన్ ఓనర్ శ్రీధర్ రావు ఎఫ్ సి ఐ లేఔట్ లో రోడ్లు పార్కుల ఆనవాళ్లు లేకుండా చేశారని ప్లాట్ యజమానులు హైడ్రా కమిషనర్ రంగనాథ్ దృష్టికి తీసుకెళ్లారు.ప్లాట్ యజమానుల వినతి మేరకు శేరిలింగంపల్లి టౌన్ ప్లానింగ్ అధికారులు, హైడ్రా అధికారులు మంగళవారం నాడు ఎఫ్‌సీఐ లేఔట్లలో రహదారుల గుర్తింపు పనులు చేపట్టారు. లైన్లు మార్కింగ్ చేస్తుండగా లేఔట్‌లో ఓ ప్లాట్ యజమాని అయిన రమ్యశ్రీ, ఆమె సోదరుడు ప్రశాంత్‌తో కలిసి తమ ఫోన్లో వీడియో తీశారు. అనంతరం మధ్యాహ్నం లంచ్‌కు వెళ్తున్న సమయంలో రమ్యశ్రీ, ఆమె సోదరుడ్ని కొందరు అడ్డుకున్నారు. వీడియోలు ఎందుకు తీశారంటూ వారి వద్ద ఉన్న ఫోన్ లాక్కునేందుకు చూడగా, అడ్డుకున్న ప్రశాంత్‌ను నిందితులు కొట్టారు. ఏ తప్పు లేకున్నా తమపై దాడి చేసిన సంధ్య కన్వెన్షన్ యజమాని శ్రీధర్‌రావు అనుచరులపై చర్యలు తీసుకోవాలి గచ్చిబౌలి పోలీసులకు నటి రమ్యశ్రీ ఫిర్యాదు చేశారు. వీరి మధ్య గొడవపై హైడ్రా కమిషనర్ రంగనాథ్ స్పందించారు. పోలీసులు బందోబస్తు నడుమ అధికారులు లేఔట్ రోడ్ల మార్కింగ్ చేశారని, అధికారుల సమక్షంలో గొడవ జరగలేదని తెలిపారు.

అర్హులైన రైతులందరికి రైతు భరోసా ఇవ్వాలి

బిఆర్ఎస్ జిల్లా అధ్యక్షులు మంచిరెడ్డి కిషన్ రెడ్డి,ఎమ్మెల్యే సబితా ఇంద్ర రెడ్డి.

హైదరాబాద్,19(తెలంగాణ గీతం) రంగారెడ్డి జిల్లా రైతలందరికి రైతు భరోసా నిధులు మాంజూరు చేయాలంటు రాష్ట్ర వ్యవసాయ శాఖ మంత్రి తుమ్మల నాగేశ్వరావును గురువారం కలిసి వినతి పత్రం అందజేసిన రంగారెడ్డి జిల్లా బిఆర్ఎస్ అధ్యక్షులు మంచిరెడ్డి కిషన్ రెడ్డి,ఎమ్మెల్యే సబితా ఇంద్ర రెడ్డి,బిఆర్ఎస్ రాష్ట్ర నాయకులు మంచిరెడ్డి ప్రశాంత్ కుమార్ రెడ్డి.ఈ సందర్భంగా వారు మాట్లాడుతూ తొమ్మిది మండలాల్లో రైతు బంధు ఇవ్వడంలేదని, జిల్లాలోని అన్ని మండలాలకు రైతు భరోసా ఇవ్వాలంటూ అలాగే రంగారెడ్డి జిల్లాలో హైదరాబాద్ కు అనుకోని ఉన్న మండలాల్లో రైతులకు రైతు భరోసా ఇవ్వాలన్నారు. రైతు భరోసా పథకాన్ని రంగారెడ్డి జిల్లాలోని ఇబ్రహీంపట్నం, మహేశ్వరం నియోజవర్గాలలో పూర్తి స్థాయిలో అమలు చేయాలని రాష్ట్ర వ్యవసాయ శాఖ మంత్రి తుమ్మల నాగేశ్వారావును కోరారు.ఎన్నికల ముందు ఇచ్చిన హామీలో భాగంగా ప్రతీ రైతుకు 15000 రూపాయల పెట్టుబడి సహాయంను నెలవేర్చుకోవాలని మంత్రిని కోరారు.తక్షణమే రాష్ట్ర ప్రభుత్వం స్పందించి రంగారెడ్డి జిల్లాలోని తొమ్మిది మండలలో ఆపిన రైతు భరోసా పెట్టుబడి సహాయంను వేంటనే విడుదల చేయాలని మంత్రి కోరారు.ఈ కార్యక్రమంలో బిఆర్ఎస్ రాష్ట్ర యువ నాయకులు మంచిరెడ్డి ప్రశాంత్ కుమార్ రెడ్డి, రంగారెడ్డి జిల్లా గ్రాథలయ శాఖ మాజీ చైర్మన్ సత్తు వెంకట రమణ రెడ్డి, మాజీ సర్పంచులు, మాజీ మున్సిపాలిటీ చైర్మన్లు,రైతు సంఘం జిల్లా మాజీ కో ఆర్డినేటర్ వంగవీటి లక్ష్మారెడ్డి, విటల్ రెడ్డి, యాచారం అధ్యక్షులు కర్నాటి రమేష్ గౌడ్, మాజీ ఎంపీపీ కృపేష్, బూడిద రామిరెడ్డి, పార్టీ మండల అధ్యక్షులు చిలకల బుగ్గరాములు, కొత్త కిషన్ గౌడ్, ఆకుల యాదగిరి, అల్వాల వెంకట్ రెడ్డి, మంద సురేష్, పి బాషా, మొద్దు అంజి రెడ్డి, గంగడి భాస్కర్ రెడ్డి, పాశం దామోదర్, జెర్కొని రాజ్, నిట్టు జగదీశ్వర్, పాతూరి రాజేష్ గౌడ్, చిన్న నాయక్, రాం రెడ్డి తదితరులు పాల్గొన్నారు.

కంపు కొడుతున్న సాగర్ హైవే...

పేరుకుపోయిన చెత్తాచెదారం.. వ్యాపారుల షాప్ పక్కన నిలుస్తున్న మురుగునీరు,
దోమల విజృంభణతో రోగాల బారిన పడుతున్న ప్రజలు
మున్సిపల్ సిబ్బంది నిర్లక్ష్యం మూడు రోజుల నుండి తొలంగిచని డ్రాయినేజ్ చెత్త కుప్పలు,

ఇబ్రహీంపట్నం మున్సిపాలిటీ సాగర్ హై వే టేస్టీ మరియు ఇతర వ్యాపారస్తుల పక్కన డ్రాయినేజ్ చెత్త చేదరం తీసి అలాగే వదిలేశారు.దింతో కాలనీ వాసులు, వ్యాపారస్తులు దురువాసనతో తీవ్ర ఇంబ్బది పడుతున్నారు. ఈ మురుగు కుప్పలను గత మూడు రోజులుగా సారర్ హైపై ఉండటంతో దురువాసనతో వస్తుందని వీటివల్ల విష కీటకాలు, సర్పాల సంచారం. ఇళ్ల ఎదుటే నిలుస్తున్న డ్రెయినేజీ నీరు. అందులో నిత్యం సంచరించే పందులుతో ఏలా వ్యాపారలు చేసుకోవాలని స్థానిక ప్రజలు తెలిపారు. మున్సిపాలిటీ సిబ్బంది మాత్రం పారిశుధ్య పనులకే ప్రాధాన్యం ఇస్తూ.. డ్రాయినేజీలో తీసిన చెత్త చేదారంను వారం రోజులు గడిచిన తీయడం లేందని తెలిపారు.డ్రెయినేజీ అస్తవ్యస్తంగా మారగా వర్షాకాలంలో వరద నీరు సాగర్ రోడ్డుపై చెరడంతో వాహన దారులు ప్రమాదానికి గురౌతున్నారు. అస్తవ్యస్తమైన డ్రెయినేజీ కారణంగా ఇళ్ల ఎదుట మురుగు నీరు నిలుస్తోంది. అందులో పందులు సంచరిస్తున్నాయి. దోమలు పెరిగిపోయి అనేక మంది మలేరియా, డెంగీ బారిన పడుతున్నారు. పురపాలక సంఘం అధికారులు వేంటనే స్పందించి సాగర్ హై పై వ్యాపారుల పక్కనే ఉన్న సమస్యల పరిష్కారం వైపు దృష్టి సారించాలని వేడుకుంటున్నారు.

జూబ్లీహిల్స్‌లో గెలుస్తా... అజారుద్దీన్

హైదరాబాద్ : జూబ్లీహిల్స్ ఎమ్మెల్యే మాగంటి గోపీనాథ్ మృతితో నియోజకవర్గానికి ఉప ఎన్నిక అనివార్యం అయింది. అధికార పార్టీ నుంచి ఎవరు పోటీ చేస్తారని అంశంపై పార్టీలోను, నియోజకవర్గంలోనూ పెద్ద ఎత్తున చర్చలు జరుగుతున్నాయి. జూబ్లీహిల్స్ కంటెస్టెడ్ ఎమ్మెల్యే అభ్యర్థి, పొలిటికల్ అఫైర్స్ కమిటీ సభ్యుడు మహమ్మద్ అజారుద్దీన్ ఆయన నివాసం వద్ద విలేకరులతో మాట్లాడారు. తాను కాంగ్రెస్ పార్టీ నుంచి పోటీలో ఉన్నట్లు స్పష్టం చేశారు. తనకు గత అసెంబ్లీ ఎన్నికల్లో చివరి క్షణంలో టికెట్ ఇచ్చినప్పటికీ ఆఖరి వరకు పోరాడానని తక్కువ ఓట్లతో ఓడిపోవడం జరిగిందని అన్నారు. మొన్నటి పార్లమెంట్ ఎన్నికల్లో సగం సికింద్రాబాద్ పార్లమెంటు పరిధిలోని అన్ని నియోజకవర్గాల కంటే జూబ్లీహిల్స్ నియోజకవర్గం లో అత్యధిక ఓట్లు కాంగ్రెస్ పార్టీకి వచ్చేలా తాను పనిచేశానని అన్నారు. తమ పార్టీలోనే ఉన్న కొంతమంది వ్యక్తులు కావాలని కొన్ని పత్రికల్లో, మీడియా మాధ్యమాల్లో, వెబ్ సైట్ల లో తప్పుడు వార్తలు

రాయిస్తున్నారని, తనకు టికెట్ ఇవ్వడంలేదని ప్రచారం చేస్తున్నారని ఈ విషయాన్ని కూడా తాను అధిష్టానం దృష్టికి తీసుకెళ్లాలని అన్నారు. కాంగ్రెస్ పార్టీకి ఎంతో నమ్మకంగా ఉన్న తనకు ఏఐసిసి అధ్యక్షురాలు సోనియాగాంధీ, రాహుల్ గాంధీ, ఏఐసీసీ అధ్యక్షుడు మల్లికార్జున ఖర్గే, కేసి వేణు గోపాల్ ఆశీస్సులు ఉన్నాయని అన్నారు. జూబ్లీహిల్స్ నియోజకవర్గం లో కాంగ్రెస్ పార్టీ అభివృద్ధికి గడిచిన ఏడాదిన్నర కాలంగా పని చేస్తున్నామని, ఇప్పటికీ పలుమార్లు బూత్ స్థాయి లో, డివిజన్ స్థాయిలో సమావేశాలు సైతం నిర్వహించామని తెలిపారు. సీఎం రేవంత్ రెడ్డి, తెలంగాణ రాష్ట్ర కాంగ్రెస్ పార్టీ వ్యవహారాల ఇంచార్జ్ మీనాక్షి నటరాజన్, టిపిసిసి అధ్యక్షుడు మహేష్ కుమార్ గౌడ్ సహకారంతో తాను జూబ్లీహిల్స్ నియోజకవర్గం టికెట్ తెచ్చుకొని, గెలిచి రాహుల్ గాంధీ కి బహుమతిగా అందిస్తామని అన్నారు. నాంపల్లీ నాయకుడు ఫిరోజ్ ఖాన్, ఇర్ఫాన్ అజీజ్, ఫహీమ్ కురేషీ పేర్లు కూడా వినిపిస్తున్నాయి. ప్రస్తుతం తెలంగాణ కేబినెట్ లో ఒక్క మైనార్టీ మంత్రి కూడా లేరు. మైనార్టీ ఎమ్మెల్యే కూడా లేరు. జూబ్లిహిల్స్ నుంచి మైనార్టీ నేతకే చాన్స్ ఇవ్వనున్నారు. ఈ సారి మజ్లిస్ మద్దతు కూడా లభించడం ఖాయం కావడంతో ఇక్కడ గెలిచే వారికి మంత్రి పదవి వస్తుందని భావిస్తుతన్నారు. అందుకే పోటీ మరింత తీవ్రంగా ఉంది.

మల్కాజిగిరి ప్రజల సమస్యలను తీర్చే ప్రయత్నం చేసాను

సికింద్రాబాద్ : ఈటల రాజేందర్ గురువారం మీడియాతో మాట్లాడారు. 11 ఏళ్ల అభివృద్ధిపై దేశవ్యాప్తంగా ఎగ్జిబిషన్లు, సమావేశాలు జరుగుతున్నాయి. మల్కాజ్గిరి దేశం లోనే అతిపెద్ద నియోజకవర్గం. 38.4 లక్షల ఓట్లు ఉన్నాయి. బీజేపీని 4 లక్షల మెజారిటీతో గెలిపించారు. ఎల్బీనగర్ నియోజకవర్గం లో పోలైన ఓట్లలో 65 % ఓట్లు వేసి గెలిపిం చారు. ప్రజలు విశ్వాసాన్ని, నమ్మకాన్ని నా మీద ఉంచారు నాకు ఉన్న అనుభవం పరిచ యాలతో.. వారి నోట్లో నాలుకలాగా ఉన్నంతలో వారి ప్రేమను పొందే ప్రయత్నం చేశా ను.. ఉన్నంతలో వారి సమస్యలను తీర్చే ప్రయత్నం చేశానని అన్నారు. 11 సంవత్సరాల మోడీ పాలన సంవత్సర కాలంగా నేను ప్రజల్లో గడిపిన కాలాన్ని ఎగ్జిబిషన్ రూపంలో చెప్పబోతున్నాము. ఉద్యమకాలంలో అసెంబ్లీ ఫ్లోర్ లీడర్ గా, తొలి ఆర్థిక మంత్రిగా, కష్ట కాలంలో కరోనా మంత్రిగా పని చేసిన నామీద అపారమైన నమ్మకం ప్రజలకు ఉంది. అనేక ఉద్యమాలు చేసిన వాన్ని కాబట్టి మల్కాజిగిరిలో కూడా ప్రజా వ్యతిరేక ప్రభుత్వానికి వ్యతిరేకంగా పోరాటం చేయడంలో నావంతుపాత్ర పోషించానని అన్నారు.

అంతర్జాతీయ యోగా దినోత్సవం ఘణంగా నిర్వహించాలి. డిఆర్ఓ.సంగీత

రంగారెడ్డి జిల్లా,19(తెలంగాణ గీతం) ఈ నెల జూన్ 21 అంతర్జాలము మోగా దినోత్సవం సందర్భంగా రంగారెడ్డి జిల్లా సమీకుత కలెక్టరు కార్యాలయంలో వైద్య ఆరోగ్య మరియి ఆయిష్ శాఖల సమువ్యంతో యోగా దినోత్సవం అవగాహన పోస్టర్లు రంగారెడ్డి జిల్లా డిఆర్ఓ.సంగీత మరియు జిల్లా వైద్య ఆరోగ్య సామాధికారి డా.వెంకటేశ్వర రావు ఆవిషారంచారు. ఈ సందర్భంగా యోగా (ప్రాధాన్యతను వివరిస్తూ శరండంగా, మానసికంగా సంపూర్ణ, ఆరోగ్యానికి మోగాభ్యాసం సులువైన సాధనమని, యోగాతో ప్రశాంతత, విశ్రాంతి లభించడమే కాక మనుక ఆరోగ్యము మెరుగవుతుందిని, క్రమం తప్పని వ్యాయామంతో గుండె జబ్బులను దూరంగా ఉండవచ్చుని, వెన్నెముక్క, కండరాలు బలోపేతములాయి, రక్తప్రసరణ సక్రమముగా జరుగుతుందని . జూన్ 21 అన్ని ప్రభుత్వ ఆసుపత్రింలో యోగా పై అదగాహన మరియి ఆసవాలు ప్రదర్శించబడుల మరియి గచ్చిబౌలి స్టేడియం లో భారి ఎత్తున మెగా దినోత్సవం వేడుకల జరుపుతున్నమని రంగారెడ్డి జిల్లా వైద్య అధికారి డా.వెంకటేశ్వర రావు తెలిపారు.ఈ కార్యక్రమంలో డిప్యుట్ డిఎంఎచ్ఓ లు), (ప్రాగమ్ అధకరులు, ఆయిష్ వైద్యులు మరియు వైద్య ఆరోగ్య సిబ్బంది పాల్గొన్నారు.

ఆరోపణలు నిరూపించండి రాజకీయాలనుంచి తప్పుకుంటా

సికింద్రాబాద్ : కాళేశ్వరం కమిషన్ విషయంలో తనపై బురద చల్లడం సరికాదని,తనపై వచ్చిన ఆరోపణలు నిజమని నిరూపిస్తే రాజకీయాల నుండి తప్పుకుంటానని మల్కాజ్గిరి పార్లమెంటు సభ్యుడు ఈటల రాజేందర్ స్పష్టం చేశారు.కాళేశ్వరం లో అవినీతి జరిగిందనే అంశంపై అసత్య ఆరోపణలు చేస్తున్నారని, అప్పటి మంత్రివర్గ ఉప సంఘం లో తనతో పాటు మరో ముగ్గురు మంత్రులు కూడా ఉన్నారని వారికి అన్ని వాస్తవాలు తెలుసని అన్నారు.బనకచర్ల పై ఆనాడే తాను మాట్లాడానని ఉమ్మడి రాష్ట్రంలో అసెంబ్లీ లో కోట్లదిందే తానని తెలిపారు.కాలేశ్వరం కమిషన్ విచారణ త్వరగా పూర్తి చేస్తారన్న నమ్మకం తమకు లేదని,రిపోర్ట్ ఇస్తారనేది కూడా లేదన్నారు.వెంటనే సిబిఐ విచారణ జరపాలని ఆయన డిమాండ్ చేశారు. దమ్ముంటే విచారణ ముగిసిన అనంతరం వచ్చే రిపోర్టు ఆధారంగా చర్యలు తీసుకోవాలని అన్నారు. ప్రాజెక్టుల నిర్మాణం విషయంలో భాజాపా కేంద్ర ప్రభుత్వం వ్యతిరేకం కాదని, అవినీతి జరిగితే కూడా ఉపేక్షించేది లేదని అన్నారు. కాలేశ్వరం కేసీఆర్ నిర్మించింది కాదని జల యజ్ఞంలో భాగంగా ప్రాణహిత చేవెళ్లను రీడిజైన్ చేశారని అందులో 3 బ్యారేజీలు మాత్రమే కొత్తగా నిర్మించాలని వెల్లడించారు. ఈనెల 22 న 11 సంవత్సరాల భాజాప పాలనపై ఛాయాచిత్ర ప్రదర్శన నిర్వహించనున్నట్లు తెలిపారు. ఈ కార్యక్రమానికి కేంద్ర మంత్రులు కిషన్ రెడ్డి బండి సంజయ్ హాజరుకానున్నట్లు తెలిపారు.

కిల్ సెల్ ఎనీమియాపై ప్రతి ఒక్కరికి అవగాహన ఉండాలి

జగిత్యాల : సికిల్ సెల్ ఎనిమియా వ్యాధి పై ప్రతి ఒక్కరు అవగాహనా పొందాలని ఆదిశగా మన ప్రయత్నాలు సాగాలని జగిత్యాల జిల్లా ఉప వైద్యాధికారి డా. ఎన్. శ్రీనివాస్ కోరారు. గురువారం ప్రపంచ సికిల్ సెల్ ఎనీమియా నివారణ దినోత్సవం పురస్కరించుకొని జగిత్యాల గవర్నమెంట్ ఆసుపత్రిలో ఏర్పాటు చేసిన అవగాహన కార్యక్రమంలో జిల్లా ఉప వైద్యాధికారి డాక్టర్ ఎన్ శ్రీనివాస్ ముఖ్య అతిథిగా పాల్గొన్నారు. ఈ సందర్భంగా ఆయన మాట్లాడుతూ సికిల్ సెల్ ఎనీమియా జన్యుపరమైన వ్యాధి అని దీనిపైన ప్రజలు అవగాహన కలిగి ఉండాలని ముందస్తు పరీక్షల ద్వారా గుర్తినీచి చికిత్స చేయడం అత్యవసరం అని ఆయన తెలిపారు. మామూలుగా ఎర్ర రక్త కణాల జీవితకాలం 100 నుంచి 120 రోజులని కానీ సికిల్ సెల్ ఎనిమియా బాధితులలో ఎర్ర రక్త కణాల ఆకారము కొడవలి లాగా వంపు తిరిగి ఉంటుంది అవి చిన్న రక్తనాళాల గుండా ప్రవహించినప్పుడు ఒత్తిడికి తట్టుకోలేక 10 నుంచి 20 రోజులలో కణాలు చనిపోతాయని తెలిపారు. అందువలన పేషెంట్లకు వారి కుటుంబ సభ్యులకి సంబంధించిన లేదా సేమ్ బ్లడ్ గ్రూప్ కు సంబంధించిన రక్త కణాలను డైరెక్ట్ గా ఎక్కించడం జరుగుతుందన్నారు. ఈ కార్యక్రమంలో జనరల్ ఆసుపత్రి సూపర్ ఇంటెండెంట్ డాక్టర్ సుమన్ మోహన్ రావు, అసిస్టెంట్ ప్రొఫెసర్ డాక్టర్ సుధీర్, డాక్టర్ ప్రవీణ్ తదితరులు పాల్గొన్నారు.

ఆటోవాలాను వరించిన ఎంసీ పదవి

అదిలాబాద్ : కష్టాన్ని నమ్ముకున్న వారికి ఎప్పటికి నష్టం జరగదని నిరూపించింది ఓ ఆటోవాలా కథ. డబ్బు, హోదా ఉన్న వారికి మాత్రమే కీలక పదవులు దక్కే ఈ రోజుల్లో పార్టీనే నమ్ముకుని.. కష్టకాలంలో జెండా మోసిన ఆ ఆటోవాలను అదృష్టం వరించింది. వివరాల్లోకి వెళితే నిర్మల్ జిల్లా కుబీర్ మండల కేంద్రానికి చెందిన సామాన్య కాంగ్రెస్ కార్యకర్త జి.కళ్యాణ్ గత కొన్నేళ్లుగా ఆటో నడుపుతూ కుటుంబాన్ని నెట్టుకొస్తున్నాడు. కష్టకాలంలోనూ పార్టీ జెండా వదలకుండా నికార్సైన కాంగ్రెస్ సైనికుడిగా కష్టపడ్డాడు. నియోజక వర్గంలో దశాబ్దన్నర కాలంగా కాంగ్రెస్ గెలుపు సాధించకపోయినా పార్టీలు మారకుండా ప్రాణం కంటే ఎక్కువగా పార్టీ ఎదుగుదలకు చెమటోడుస్తూ వస్తున్నాడు. తాజాగా కాంగ్రెస్ ప్రభుత్వం అధికారంలోకి రావడంతో తన లాంటివారి కష్టాలు తీరుతాయని భావించాడు. కానీ అతను కలలో కూడా ఊహించని ఓ పదవి తనను వరిస్తుందని మాత్రం ఊహించలేదు.ఆటో నడుపుతూ.. ప్రజా సమస్యలపై ఎప్పటికప్పుడు పోరాటం చేస్తూ పార్టీ కోసం అహర్నిశలు కష్టపడుతున్న జి.కళ్యాణ్ అనే ఆటోవాలను ఆ మండల వ్యవసాయ మార్కెట్ కమిటీ చైర్మన్ పదవి వరించింది. దీంతో ఆ మండలంలో పండగ వాతవరణం నెలకొంది. కాంగ్రెస్ అంటేనే సామాన్యుల పార్టీ అంటూ అక్కడి హస్తం తమ్ముళ్లు హర్షం వ్యక్తం చేస్తున్నారు. ఈ పదవి కోసం పెద్ద ఎత్తున పోటీ నెలకొన్నా మాజీ ఎమ్మెల్యే విఠల్ రెడ్డి మాత్రం పట్టుపట్టి సామాన్య కార్యకర్తకు ఈ పదవి ఇప్పించడంలో సక్సెస్ అయ్యారనే టాక్ నడుస్తోంది. వ్యవసాయ మార్కెట్ చైర్మన్ పదవి వరించడంతో సంబరంలో మునిగిపోయిన ఆటోవాలా కల్యాణ్ పదవి స్వీకారానికి సైతం అదే ఆటోలో వ్యవసాయ మార్కెట్‌కు రావడం అందరిని ఆకట్టుకుంది. ఆటో నడుపుతున్న క్రమంలోనే, మాజీ ఎమ్మెల్యే విఠల్ రెడ్డి నుంచి ఫోన్ రావడం.. నీకు మార్కెట్ కమిటీ చైర్మన్‌గా ఛాన్స్ వచ్చింది ప్రమాణ స్వీకారానికి రావాలని కల్యాణ్‌ను ఆహ్వానించడంతో ఇది కలనా నిజమా అంటూ ఆశ్చర్యానికి లోనయ్యాడంట ఆటోవాలా కల్యాణ్. వెంటనే అదే ఆటోలో ఏఎంసీ కార్యాలయానికి వెళ్లి బాధ్యతలు స్వీకరించారు.